REF.:6336

Andorra | Sotheby's INTERNATIONAL REALTY

Terrain à louer à Canillo, idéal pour le glamping

Andorra - Canillo

Superficie	Habitaciones	Baños	Precio
9805 m^2	0	0	20.000 €

Contáctenos para recibir más información o solicitar una visita

+376 872 222

info@sir.ad

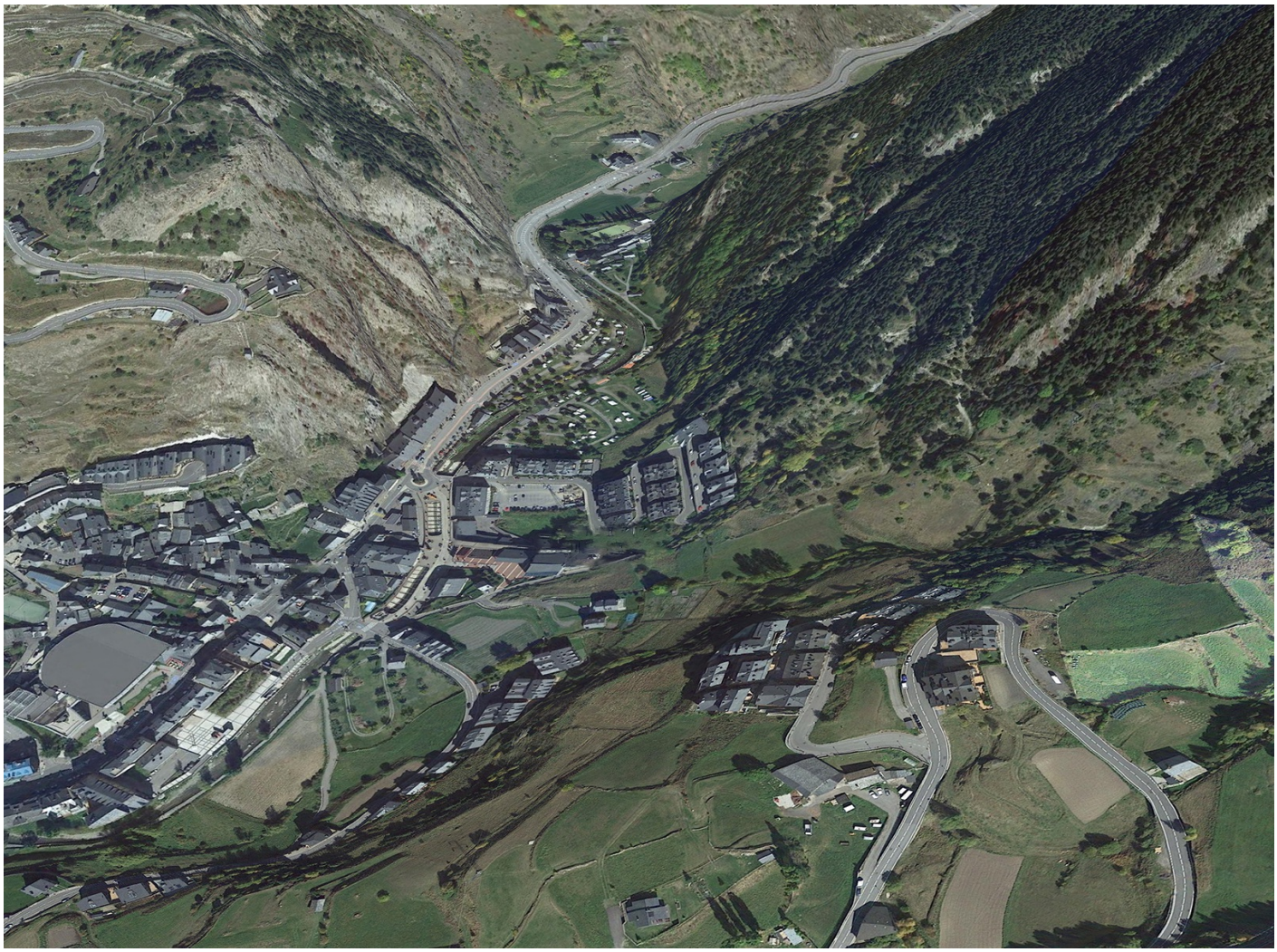

Andorra Sotheby's International Realty
Calle Santa Anna, 14 AD700 Escaldes-Engordany Principado de Andorra
Tel: +376 872 222 · Email: info@sir.ad

www.andorra-sothebysrealty.com

REF.:6336

Andorra | Sotheby's INTERNATIONAL REALTY

Terrain à louer à Canillo, idéal pour le glamping

Andorra - Canillo

Superficie	Habitaciones	Baños	Precio
9805 m^2	0	0	20.000 €

Contáctenos para recibir más información o solicitar una visita

+376 872 222

info@sir.ad

Découvrez ce terrain spectaculaire de 9 805 m² situé à seulement quelques minutes de Canillo et des pistes de ski du secteur du Forn à Grandvalira. À une altitude de 1 658 mètres, ce terrain offre des vues panoramiques impressionnantes sur la vallée de Canillo et une orientation vers l'ouest qui bénéficie du soleil presque toute la journée. Le terrain disposera de deux voies d'accès et il est idéal pour construire jusqu'à 15 cabanes en régime précaire. C'est un endroit parfait pour ceux qui recherchent un espace tranquille, entouré de vastes sentiers de randonnée, de pistes cyclables et d'une nature préservée. Ne manquez pas cette opportunité d'avoir un coin unique, entouré par la nature et riche en activités de plein air. Idéal pour des projets ruraux, des hébergements temporaires ou commeBase pour des activités de loisirs dans un environnement privilégié.

Características

- Visibilitat
- Assolellat
- Vistes a la muntanya
- Transport públic aprop
- Zona verda

REF.:6336

Andorra | Sotheby's INTERNATIONAL REALTY

Terrain à louer à Canillo, idéal pour le glamping

Andorra - Canillo

Superficie	Habitaciones	Baños	Precio
9805 m^2	0	0	20.000 €

Contáctenos para recibir más información o solicitar una visita

+376 872 222

info@sir.ad

Sotheby's International Realty® is a registered trademark licensed to Sotheby's International Realty Affiliates LLC. Each Sotheby's International Realty® office is independently owned and operated.