REF.:6336

Andorra | Sotheby's INTERNATIONAL REALTY

Земельный участок в аренду в Канильо, идеально подходит для глэмпинга

Andorra - Canillo

Superficie	Habitaciones	Baños	Precio
9805 m^2	0	0	20.000 €

Contáctenos para recibir más información o solicitar una visita

+376 872 222

info@sir.ad

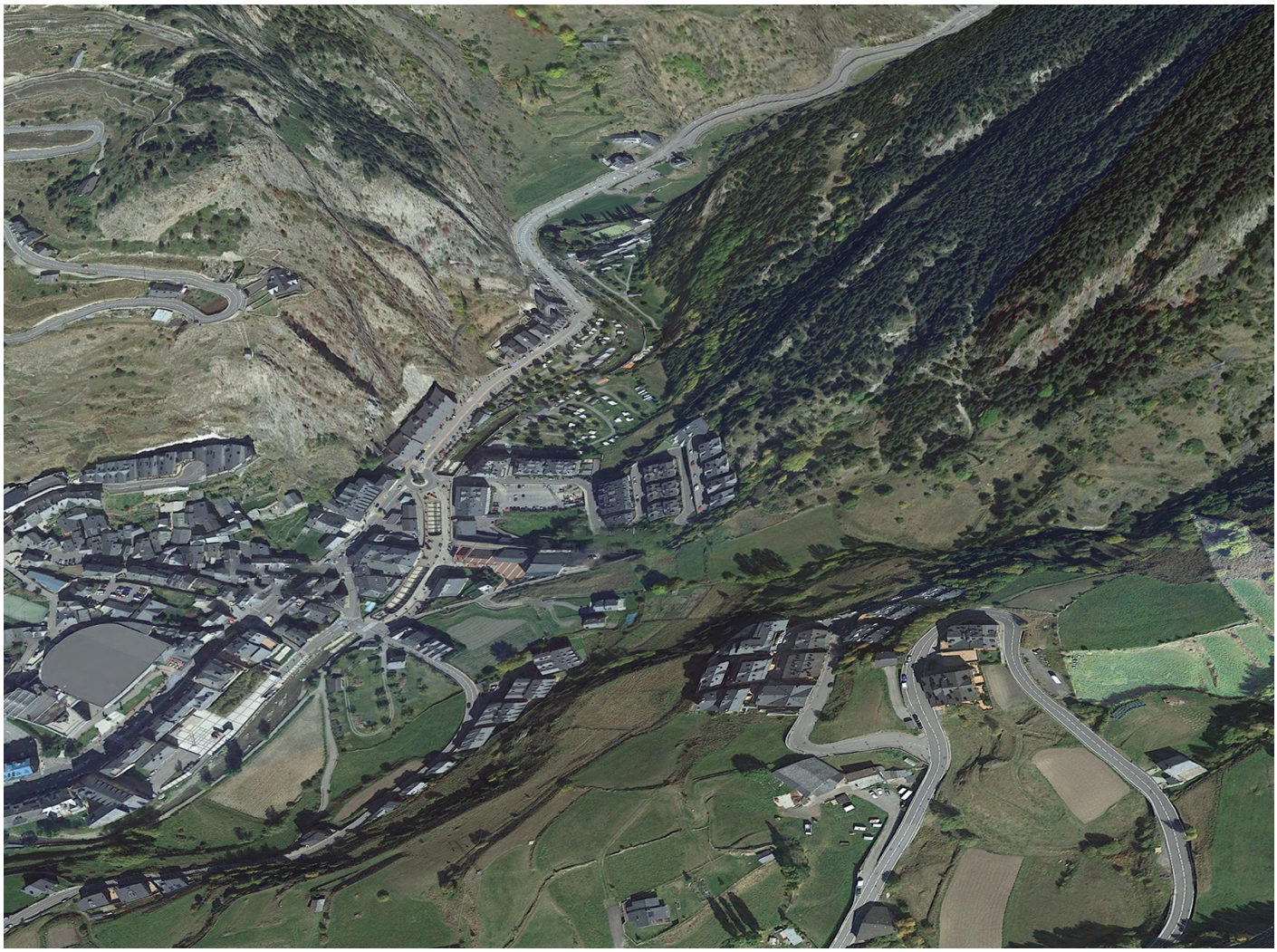

Andorra Sotheby's International Realty
Calle Santa Anna, 14 AD700 Escaldes-Engordany Principado de Andorra
Tel: +376 872 222 · Email: info@sir.ad

www.andorra-sothebysrealty.com

REF.:6336

Andorra | Sotheby's INTERNATIONAL REALTY

Земельный участок в аренду в Канильо, идеально подходит для глэмпинга

Andorra - Canillo

Superficie	Habitaciones	Baños	Precio
9805 m^2	0	0	20.000 €

Contáctenos para recibir más información o solicitar una visita

+376 872 222

info@sir.ad

Откройте для себя этот впечатляющий участок площадью 9 805 м², расположенный всего в нескольких минутах от Канильо и лыжных трасс сектора Форн в Грандвилла. На высоте 1658 метров этот участок предлагает потрясающие панорамные виды на долину Канило и ориентирован на запад, что позволяет наслаждаться солнцем почти весь день. На участке будет две подъездные дороги, и он идеально подходит для возведения до 15 шалашей на временной основе. Это отличное место для тех, кто ищет спокойствие, окружённое множеством пешеходных маршрутов, велосипедных дорожек и нетронутой природы. Не пропустите возможность приобрести уникальный уголок, окружённый природой и наполненный возможностями для активного отдыха. Идеально подходит для сельскохозяйственных проектов, временного жилья или в качестве базы для досуга в привилегированном окружении.

Características

- Visibilitat
- Assolellat
- Vistes a la muntanya
- Transport públic aprop
- Zona verda

REF.:6336

Andorra | Sotheby's INTERNATIONAL REALTY

Земельный участок в аренду в Канильо, идеально подходит для глэмпинга

Andorra - Canillo

Superficie	Habitaciones	Baños	Precio
9805 m^2	0	0	20.000 €

Contáctenos para recibir más información o solicitar una visita

+376 872 222

info@sir.ad

Sotheby's International Realty® is a registered trademark licensed to Sotheby's International Realty Affiliates LLC. Each Sotheby's International Realty® office is independently owned and operated.