REF.:5756

Andorra | Sotheby's INTERNATIONAL REALTY

Apartamento de luxo recém-construído para comprar no sopé das encostas do Tarter

Andorra - Tarter (El)

Superficie	Habitaciones	Baños	Precio
101 m^2	2	2	579.648 €

Contáctenos para recibir más información o solicitar una visita

+376 872 222

info@sir.ad

Andorra Sotheby's International Realty
Calle Santa Anna, 14 AD700 Escaldes-Engordany Principado de Andorra
Tel: +376 872 222 · Email: info@sir.ad

www.andorra-sothebysrealty.com

REF.:5756

Andorra | Sotheby's INTERNATIONAL REALTY

Apartamento de luxo recém-construído para comprar no sopé das encostas do Tarter

Andorra - Tarter (El)

Superficie	Habitaciones	Baños	Precio
101 m^2	2	2	579.648 €

Contáctenos para recibir más información o solicitar una visita

+376 872 222

info@sir.ad

Descubra esta magnífica nova obra localizada em El Tarter. Com uma área de 101,81 m2, este imóvel oferece um espaço moderno e amplo para desfrutar ao máximo. Com dois espaçosos quartos duplos, incluindo uma deslumbrante suite, esta casa é perfeita para quem procura conforto e estilo. A cozinha, integrada à sala, cria um ambiente aconchegante e funcional. A partir daqui você pode acessar um charmoso terraço de 7,87 m2 com vista. O prédio possui garagem privativa para um carro, o que proporciona conforto adicional e permite que você tenha seus veículos protegidos do frio e da neve. Esta propriedade está equipada com características de alta qualidade, incluindo iluminação LED com eficiência energética, piso aquecido e uma elegante lareira elétrica. Além disso, possui automação residencial que permite controlar e gerenciar facilmente os sistemas domésticos a partir do seu smartphone. Eletrodomésticos de alta qualidade oferecem uma experiência culinária excepcional, enquanto pisos radiantes e grés porcelânico dão um toque de calor, sofisticação e durabilidade. A comunidade possui um spa e uma área de relaxamento comunitária, onde pode desfrutar de piscinas e jacuzzis, criando um ambiente de bem-estar e relaxamento. Além disso, um pátio central com área verde completa esse ambiente, proporcionando um espaço tranquilo e natural. Não perca a oportunidade de morar nesta maravilhosa propriedade em El Tarter.

Características

- Triple vidre
- Spa comunitari amb piscines i jacuzzi
- Armaris encastats
- Terrassa
- Ascensor
- Zona verda
- Conserge
- sòl radiant
- Visibilitat
- Assolellat
- Calefacció
- Vistes a la muntanya
- Aigua calenta
- Domotica
- A peu de pistes
- Parket ceràmic
- Parking
- Transport públic aprop
- Electrodomestics

REF.:5756

Andorra | Sotheby's INTERNATIONAL REALTY

Apartamento de luxo recém-construído para comprar no sopé das encostas do Tarter

Andorra - Tarter (El)

Superficie	Habitaciones	Baños	Precio
101 m^2	2	2	579.648 €

Contáctenos para recibir más información o solicitar una visita

+376 872 222

info@sir.ad

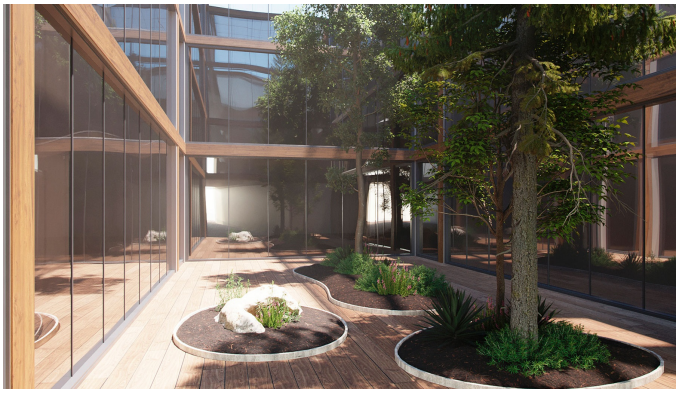

Sotheby's International Realty® is a registered trademark licensed to Sotheby's International Realty Affiliates LLC. Each Sotheby's International Realty® office is independently owned and operated.

Andorra Sotheby's International Realty
Calle Santa Anna, 14 AD700 Escaldes-Engordany Principado de Andorra
Tel: +376 872 222 · Email: info@sir.ad

www.andorra-sothebysrealty.com