REF.:5760

Andorra | Sotheby's INTERNATIONAL REALTY

Недавно построенная роскошная квартира для покупки у подножия склонов Тартера

Andorra - Tarter (El)

Superficie	Habitaciones	Baños	Precio
163 m^2	3	3	1.200.000 €

Contáctenos para recibir más información o solicitar una visita

+376 872 222

info@sir.ad

Andorra Sotheby's International Realty
Calle Santa Anna, 14 AD700 Escaldes-Engordany Principado de Andorra
Tel: +376 872 222 · Email: info@sir.ad

www.andorra-sothebysrealty.com

REF.:5760

Andorra | Sotheby's INTERNATIONAL REALTY

Недавно построенная роскошная квартира для покупки у подножия склонов Тартера

Andorra - Tarter (El)

Superficie	Habitaciones	Baños	Precio
163 m^2	3	3	1.200.000 €

Contáctenos para recibir más información o solicitar una visita

+376 872 222

info@sir.ad

Откройте для себя этот прекрасный новый объект, расположенный в Эль Тартере. Площадь этого апартамента составляет 163,91 м², он предлагает современное и просторное пространство для максимально комфортного проживания. Кухня, объединённая с гостиной-столовой, создает уютную и функциональную атмосферу. Отсюда вы сможете выйти на очаровательную террасу площадью 13,57 м² с видом. Три просторных двухкомнатных спальни, включая две сьюты с выходом на террасу, одна из которых — частная терраса площадью 7,06 м², и три полноценных ванной комнаты делают этот дом идеальным выбором для тех, кто ценит комфорт и стиль. Здание оснащено частным гаражом на два автомобиля, что обеспечивает дополнительное удобство и защищает ваши транспортные средства от холода и снега. Эта недвижимость оборудована высококачественными характеристиками, такими как энергосберегающее LED освещение, тёплый пол и стильный электрический камин. Кроме того, имеется систем автоматизации, позволяющая легко управлять системами дома со смартфона. Высококлассная бытовая техника обеспечивает исключительный кулинарный опыт, а тёплый пол и керамогранитные полы добавляют уют, изысканность и долговечность. Община располагает спа-зоной и общей зоной отдыха, где можно наслаждаться бассейнами и джакузи, создавая атмосферу благополучия и расслабления. Также есть центральный двор с зеленой зоной, который дополняет это пространство, создавая спокойную и природную атмосферу. Не упустите возможность жить в этом великолепном объекте в Эль Тартере.

Características

- Triple vidre
- Spa comunitari amb piscines i jacuzzi
- Armaris encastats
- Terrassa
- Ascensor
- Zona verda
- Conserge
- sòl radiant
- Visibilitat
- Assolellat
- Calefacció
- Vistes a la muntanya
- Aigua calenta
- Domotica
- A peu de pistes
- Parket ceràmic
- Parking
- Transport públic aprop
- Electrodomestics

Andorra Sotheby's International Realty
Calle Santa Anna, 14 AD700 Escaldes-Engordany Principado de Andorra
Tel: +376 872 222 · Email: info@sir.ad

REF.:5760

Andorra | Sotheby's INTERNATIONAL REALTY

Недавно построенная роскошная квартира для покупки у подножия склонов Тартера

Andorra - Tarter (El)

Superficie	Habitaciones	Baños	Precio
163 m^2	3	3	1.200.000 €

Contáctenos para recibir más información o solicitar una visita

+376 872 222

info@sir.ad

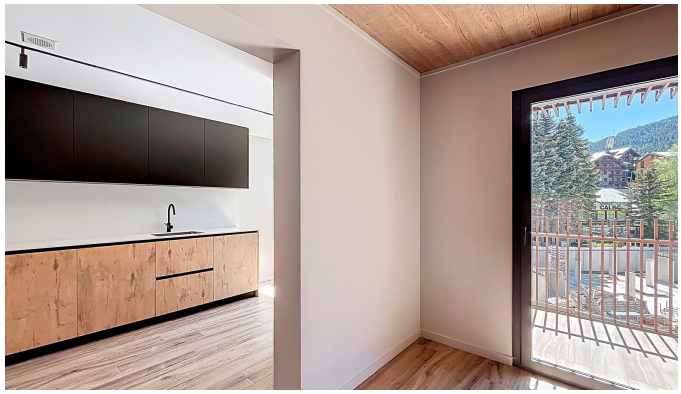

Sotheby's International Realty® is a registered trademark licensed to Sotheby's International Realty Affiliates LLC. Each Sotheby's International Realty® office is independently owned and operated.

Andorra Sotheby's International Realty
Calle Santa Anna, 14 AD700 Escaldes-Engordany Principado de Andorra
Tel: +376 872 222 · Email: info@sir.ad

www.andorra-sothebysrealty.com