REF.:5762

Andorra | Sotheby's INTERNATIONAL REALTY

# Apartamento de lujo de obra nueva para comprar a pie de pistas del Tarter

Andorra - Tarter (El)

| Superficie | Habitaciones | Baños | Precio |
|---|---|---|---|
| 133 $m^2$ | 3 | 2 | 1.094.159 € |

**Contáctenos para recibir más información o solicitar una visita**

+376 872 222

info@sir.ad

**Andorra Sotheby's International Realty**
Calle Santa Anna, 14 AD700 Escaldes-Engordany Principado de Andorra
Tel: +376 872 222 · Email: info@sir.ad

**www.andorra-sothebysrealty.com**

REF.:5762

Andorra | Sotheby's INTERNATIONAL REALTY

# Apartamento de lujo de obra nueva para comprar a pie de pistas del Tarter

Andorra - Tarter (El)

| Superficie | Habitaciones | Baños | Precio |
|---|---|---|---|
| 133 $m^2$ | 3 | 2 | 1.094.159 € |

**Contáctenos para recibir más información o solicitar una visita**

+376 872 222

info@sir.ad

Descubre esta magnífica obra nueva ubicada en El Tarter. Con una superficie de 133,30m2, esta propiedad ofrece un espacio moderno y espacioso para disfrutarlo al máximo. La cocina, integrada en el salón comedor, crea un ambiente acogedor y funcional. Desde aquí podrás acceder a una encantadora terraza de 8,36m2 con vistas. Con tres amplias habitaciones dobles, incluyendo una suite impresionante, y dos baños completos, este hogar es perfecto para aquellos que buscan comodidad y estilo. El edificio cuenta con un box privado para dos coches, lo que brinda una comodidad adicional y permite tener tus vehículos protegidos del frío y la nieve. Esta propiedad está equipada con características de alta calidad, como iluminación LED de bajo consumo, suelo radiante y una elegante chimenea eléctrica. Además, cuenta con domótica que te permite controlar y gestionar fácilmente los sistemas del hogar desde su teléfono inteligente. Los electrodomésticos de primera calidad le ofrecen una experiencia culinaria excepcional, mientras que los suelos radiantes, y de gres porcelánico añaden un toque cálido, de sofisticación y durabilidad. La comunidad dispone de un spa y una zona de relax comunitario, donde podrás disfrutar de piscinas y jacuzzis, creando un ambiente de bienestar y relajación. Además un patio central con zona verde completa este entorno, proporcionando un espacio tranquilo y natural. No pierdas la oportunidad de vivir en esta maravillosa propiedad en El Tarter.

## Características

- Triple vidre
- Spa comunitari amb piscines i jacuzzi
- Assolellat
- Calefacció
- Vistes a la muntanya
- Electrodomestics
- sòl radiant
- A peu de pistes
- Parket ceràmic
- Parking
- Transport públic aprop
- Conserge
- Domotica
- Armaris encastats
- Terrassa
- Ascensor
- Zona verda

REF.:5762

Andorra | Sotheby's INTERNATIONAL REALTY

# Apartamento de lujo de obra nueva para comprar a pie de pistas del Tarter

Andorra - Tarter (El)

| Superficie | Habitaciones | Baños | Precio |
|---|---|---|---|
| 133 $m^2$ | 3 | 2 | 1.094.159 € |

**Contáctenos para recibir más información o solicitar una visita**

+376 872 222

info@sir.ad

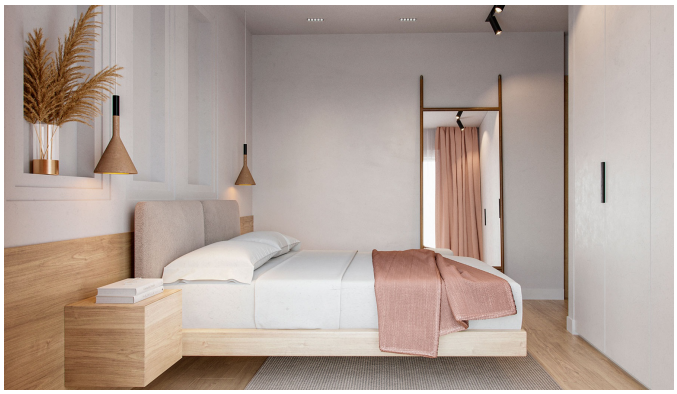

Sotheby's International Realty® is a registered trademark licensed to Sotheby's International Realty Affiliates LLC. Each Sotheby's International Realty® office is independently owned and operated.

**Andorra Sotheby's International Realty**
Calle Santa Anna, 14 AD700 Escaldes-Engordany Principado de Andorra
Tel: +376 872 222 · Email: info@sir.ad

**www.andorra-sothebysrealty.com**